กระบวนการช่วยเหลือนักท่องเที่ยว กรณีได้รับเรื่องร้องเรียน

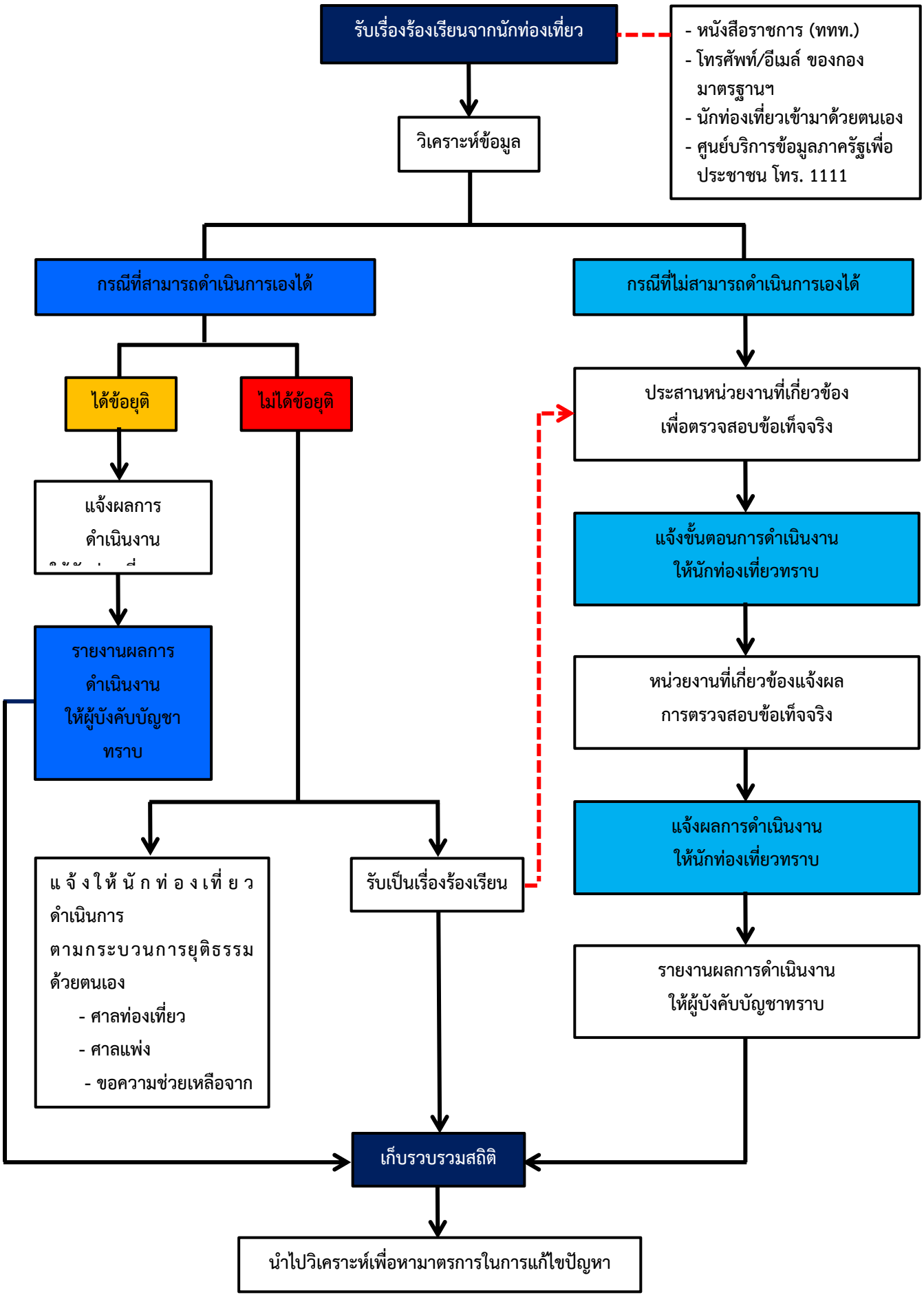

/กกระบวนการ...